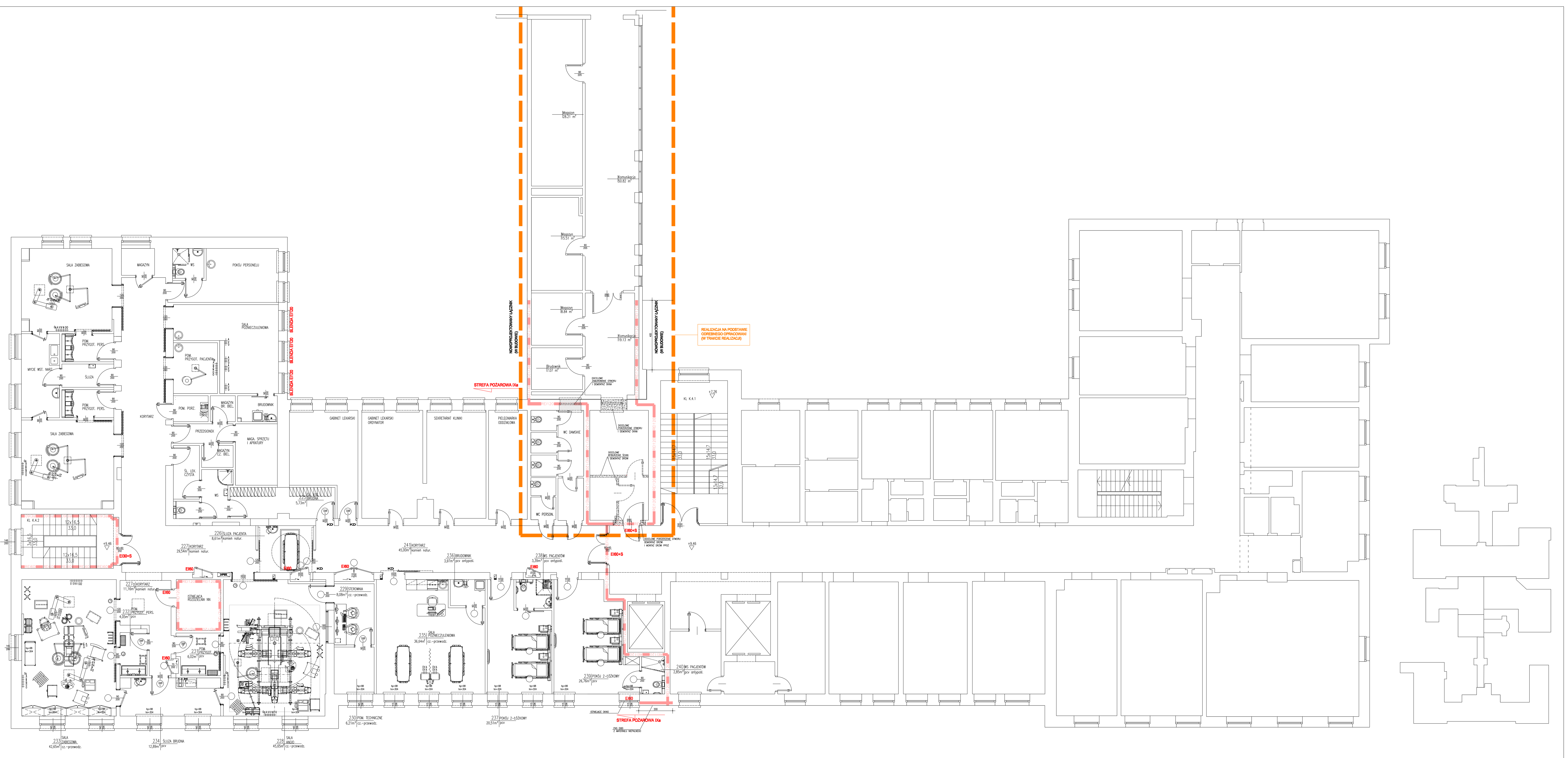

KLATKA SCHODOWA K.4.2. (PARTER):

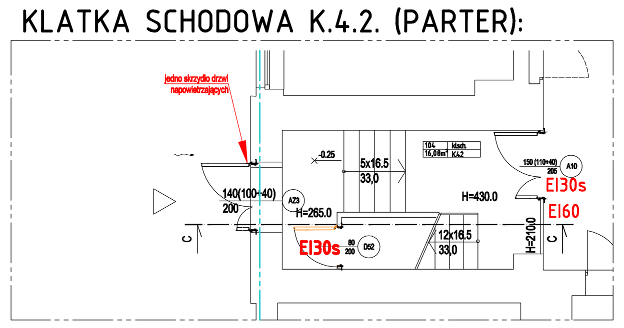

KLATKA SCHODOWA K.4.2 (I PIĘTRO):

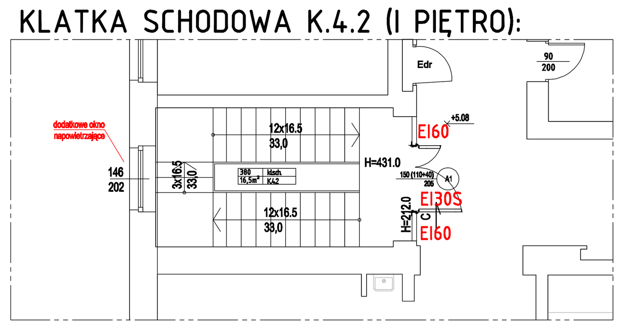

Tytuł opracowania	Ekspertyza trybie 2 ust. 3a rozporządzenia Ministra Infrastruktury z dnia 12.04.2002 r. w sprawie warunków technicznych jakim powinny odpowiadać budynki i ich usytuowanie (tekst jednolity: Dz. U. z 2022r. poz. 1225) oraz w trybie § 13 ust. 4 rozporządzenia Ministra Spraw Wewnętrznych i Administracji z dnia 24 lipca 2009 r. w sprawie przeciwpożarowego zaopatrzenia w wodę oraz dróg pożarowych (Dz. U. Nr 124, poz. 1030)	
Obiekt	w zakresie rozwiązań zamiennych dla projektu „Przebudowa części pomieszczeń drugiego piętra w części południowo – zachodniej dla potrzeb Kliniki Chirurgii Ogólnej i Onkologicznej, wraz z adaptacją pomieszczeń w budynku nr 4 oraz dostawą angiografu" na terenie 5 Wojskowego Szpitala Klinicznego z Polikliniką SP ZOZ przy ul. Wrocławskiej 1–3 w Krakowie	
	RZUT II PIĘTRA	Skala 1:100
imię i nazwisko opracowujących		Podpis
dr inż. arch. Jerzy KACZOROWSKI Rzeczoznawca budowlany w specjalności architektonicznej nr upr. UA-III-630		
mgr inż. Maciej CHILICKI Rzeczoznawca do spraw zabezpieczeń przeciwpożarowych Nr upr. 612/2014		